

# DSOL 2020 – 3. Liga Halbfinale

## SC Fulda - SF Dachau 2,5:1,5

05.09.2020

# Man wird doch noch träumen dürfen...

### Viertelfinale 24.08.2020 - 28.08.2020

25.08.2020 19:30 (Dienstag)

SC Bad Wimpfen 2½ – 1½ SVG CAISSA Kassel

26.08.2020 19:30 (Mittwoch)

SK Paderborn I 1½ – 2½ SF Bad Tölz

27.08.2020 19:30 (Donnerstag)

SF Dachau 3 – 1 Hamburger SK III

27.08.2020 19:30 (Donnerstag)

TV Borken 0 – 4 SC Fulda

### Halbfinale 04.09.2020

04.09.2020 19:30 (Freitag)

SC Bad Wimpfen 2½ – 1½ SF Bad Tölz

04.09.2020 19:30 (Freitag)

SF Dachau 1½ – 2½ SC Fulda

### Finale 11.09.2020

11.09.2020 19:30 (Freitag)

SC Bad Wimpfen – SC Fulda

## Halbfinale

Nach dem überzeugendem Sieg gegen den HSK durften wir im Halbfinale gegen den SC Fulda antreten. Der SC Fulda wurde in seiner Gruppe Erster und schlug in der Endrunde den HSK III (unseren Viertelfinalgegner) mit 4:0. Im

Viertelfinale gab es dasselbe Ergebnis gegen den TV Borken.

Unser Ziel sollte also sein, nicht das gleiche Schicksal zu erleiden und, darüber hinaus, ein bisschen Morgenluft zu schnuppern.

# DSOL 2020 – 3. Liga Halbfinale

## SC Fulda - SF Dachau 2,5:1,5

05.09.2020

Auch diesmal gingen wir mit einer veränderter Aufstellung ins Rennen und so sollten nun Leonhard, Michael, Hermann und Alexander die Punkte machen.

Vorweg, die Partien waren durchweg auf Augenhöhe. Um die Spannung zu erhöhen, diesmal wieder in chronologischer Reihenfolge (soweit ich sie noch im Kopf habe):

### DSOL, Halbfinale, Brett 4

**Berndt**, Matthias (2005) -  
**Höhn**, Alexander (1886)

Nimzowitsch-Eröffnung

1. e4 Sc6 2. d4 d5 3. Sc3 dxe4 4. d5  
Se5 5. Dd4 Sg6 6. Dxe4 Sf6 7. Da4+  
Ld7 8. Lb5 a6 9. Lxd7+ Dxd7 10.  
Dxd7+ Sxd7 11. Le3?!

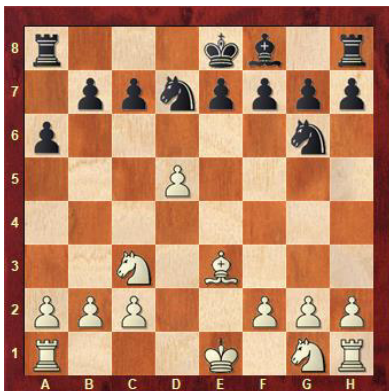

Es wurden schon eine Menge Figuren abgetauscht und auf den ersten Blick sieht es so aus, als ob nichts los sei.

Man ist geneigt von leichtem weißen Vorteil zu sprechen, denn der der weiße Bauer d5 ist ein guter Vorposten und hemmt nachhaltig die schwarze Entwicklung. Aber der Rechner spuckt 11...Sh4± aus und angesichts des drohenden Bauernverlusts führen 12. g3 Sg2+ 13. Ke2 Sxe3 14. Kxe3 g6 und 12. Kf1 g6 13. Lf4 Lg7 zu schwarzen, wenn auch geringem Vorteil.

11...O-O-O 12. O-O-O Sge5 {Sh4!?!}  
13. Ld4 Sg6 {c5!?!} 14. Sf3 h6 15. h4  
Tg8 16. The1 {h5!±} Sf6 17. Se5  
Sxe5 18. Lxe5



# DSOL 2020 – 3. Liga Halbfinale

## SC Fulda - SF Dachau 2,5:1,5

05.09.2020

Als Schwarzer stellt sich die Frage, wie man nun den Lf8 endlich aktivieren kann. Und vor allem wie ohne einen hässlichen Doppelbauern auf f6 zu riskieren? Wahrscheinlich geht es nur via g6/h5/Lg7 oder Lh6 und Alex ist auf dem richtigen Weg...

18...g6 19. Td4 Kb8 {Nun musste dann doch h5, bzw. Sd7= folgen}  
20. g4 g5 21. hxg5 hxg5 22. Tc4 Tc8?! {Hier war wahrscheinlich Se8 der richtige „Multifunktionszug. Vor allem hätte er d6 überwacht}  
23. d6!



Stark gespielt...

23...cxd6 24. Txc8+ Kxc8 25. Lxf6 exf6 26. Sd5 Th8 27. Te8+ Kd7 28. Sxf6+ Kc7 29. Se4?!



...und nachgelassen. 29...d5!= 30. Sf6 Kd6! wäre nun die Rettung.

29...Kd7 30. Sf6+ Kc7 31. c3 Lg7 32. Te7+ Kc6 33. Txf7 Lxf6 34. Txf6 Tg8 35. Kd2 b6 36. Kd3 Kd5 37. a4 Ke5 38. Tf5+ Ke6 39. Kd4! Tg7 40. b4 Tg8 41. f3 Tg7 42. Tf8 Kd7 43. Kd5 Te7 44. Tf5 Te3 45. Kd4 Te7 46. Txf5 Tf7 47. Tf5 Tg7 48. g5 Ke6 49. Tf6+ Ke7 50. f4 1-0

Vor allem das Endspiel hat Weiß überzeugend gespielt. Da war wenig zu holen für uns.

# DSOL 2020 – 3. Liga Halbfinale

## SC Fulda - SF Dachau 2,5:1,5

05.09.2020

DSOL, Halbfinale, Brett 3

Schamberger, Hermann (1680) -  
Fritz, Marius (1918)

Sizilianisch

1. e4 c5 2. Sf3 d6 3. d4 cxd4 4. c3  
d3 5. Lxd3 Sf6 6. Lg5 Sc6 7. h3 e6 8.  
O-O Le7 9. De2 Dc7



Hier muss sich Weiß die prinzipielle Frage stellen, wie er seinen Damenpringer entwickeln soll. Der Bauer c3 kontrolliert die Felder b4/d4 nicht schlecht und so wäre mit evtl. Tempogewinn Sa3 => c4 => e3, mit weißem Vorteil, eine interessante Idee gewesen.

10. Sbd2 a6 {h6!?!=} 11. a4 b6 12.  
Tfc1 Lb7 13. b4 O-O 14. Sb3 h6 15.  
Ld2 d5



Schwarz hat sich nun "eingeeigelt" und strebt die in dieser Stellung typischen Bauernvorstöße d5 oder b5 an. Diese benötigen in der Regel aber eine sehr gute Vorbereitung und an dieser Stelle war d5 (Besser a5 oder Tfe8) zu früh. Hermann sieht seine Chance am Damenflügel kommen, aber das passt taktisch leider nicht.

16. b5? {16. e5! Se4 [Sd7 17. Te1±]  
17. Lf4±} 16...dxe4! 17. Lxe4 Sxe4  
18. Dxe4 Sa5 19. Dc2 Sxb3 20.  
Dxb3 Lxf3 21. gxf3 Lc5

# DSOL 2020 – 3. Liga Halbfinale

## SC Fulda - SF Dachau 2,5:1,5

05.09.2020



Rein vom Material her steht es noch gleich, aber der weiße Königsflügel ist arg zerfleddert.

**22. Kg2 Tfd8** { $\triangleleft$  Lxf2+!} **23. Dc2 axb5** **24. axb5 Txa1** **25. Txa1 Dd7** **26. Le3 Dxb5** **27. Lxc5 Dxc5**

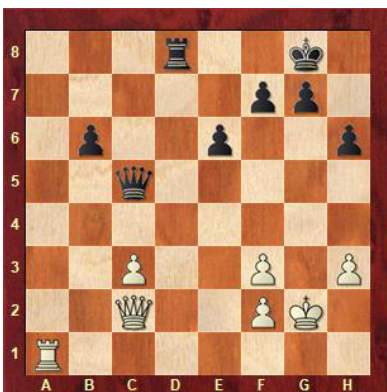

Schwarz hat mehrfach Lxf2 ausgelassen und Hermann konnte die Stellung etwas konsolidieren. Jetzt ging es vorrangig darum das Damenschach auf g5 zu blocken. Dazu wären h4 oder Ta4 nötig.

**28. Tc1 Dg5+ 29. Kh2** {Kf1 ist etwas besser, rettet aber auch nicht} **29..Td2! 30. h4 Dxd4+ 0-1**

Ja, die Chancen waren da, aber gegen gute Gegner bekommt man nicht so viele...

Wir lagen also schon 0:2 zurück. Da würden also nur noch Siege an den ersten beiden Brettern helfen...

### DSOL, Halbfinale, Brett 1

Weise, Martin (2042) -  
Wiest, Leonhard (2040)

**1. Sf3 d5 2. e3 Sf6 3. c4 c6 4. Sc3 e6**  
**5. b3 Le7 6. Lb2 Sbd7 7. d4 b6 8. Ld3 Lb7 9. O-O O-O 10. De2 c5 11. Tfd1 Te8 12. Tac1 Tc8 13. Se5 Dc7?!** {13...cxd4 =}

# DSOL 2020 – 3. Liga Halbfinale

SC Fulda - SF Dachau 2,5:1,5

05.09.2020



Nach diesem logisch erscheinenden Zug befindet sich Leonhard in ernststen Schwierigkeiten. Der Tc1 beäugt mit Röntgenblick sein Gegenüber und Weiß spielt dies sehr konsequent.

14. cxd5! exd5 15. Lf5!± g6 16. Sb5 Dd8 17. Lxd7 Sxd7 18. Sxa7 Ta8 19. Sac6 Dc7 20. Sxe7+ Txe7 21. Sxd7 Dxd7 22. La1



Aus der Abwicklung ist Weiß mit einem Mehrbauern hervorgegangen. Und, um das Unglück noch zu verstärken, ziehen bald Drohungen auf der Diagonalen a1-h8 herauf.

22...La6 23. Db2 c4 24. bxc4 Lxc4 25. Txc4! 25...dxc4 26. d5 f6 27. Dxf6 Tg7



# DSOL 2020 – 3. Liga Halbfinale

## SC Fulda - SF Dachau 2,5:1,5

05.09.2020

Oh weh, auch das noch. Schwarz kann sich angesichts der Mattdrohungen kaum rühren. Es braucht ein Wunder, aber Weiß sieht vor lauter Wald die Bäume nicht und setzt in der Folge ungenau fort.

28. d6 b5 29. e4 b4 30. Dxc7+ {Tb1}  
30...Dxc7 31. Lxc7 Kxc7 32. f4  
{c7d7±} 32...Kf7 33. Td4?

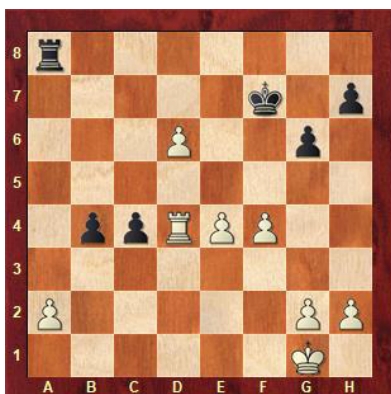

Wenn Schwarz c3! spielt, würde Weiß schon sehr genau fortsetzen müssen, um die Balance zu halten: z.B.: 33...c3 34. Txb4? [d7=] c2 35. Tc4 Txa2! Δ Ta1 +-

33...Ke6 34. Txc4 Kxd6 35. Txb4  
Txa2 36. Tb7 h5 37. Tg7 Kc5 38.  
Txc6



Weiß hat drei Bauern mehr, was soll noch schief gehen? Aber Leonhard hat noch eine Patrone, er spielt auf Matt!

38...Kd4 39. Te6? {Dieser logisch aussehende Zug stellt den Partieverlauf [fast] auf den Kopf. Jetzt hat Schwarz ausgeglichen!}  
39...Ke3!= 40. h3 Kxf4 41. Kh2 h4?  
{Te2= oder Ta8= waren nötig} 42.  
Te8 {Tg6 gewinnt wieder für Weiß}  
42...Ta4

# DSOL 2020 – 3. Liga Halbfinale

## SC Fulda - SF Dachau 2,5:1,5

05.09.2020



Es ist schon verrückt, wie stark die Stellungsbewertungen bei diesem reduzierten Material hin- und herspringen. Nun war Th8 die letzte Chance auf Vorteil.

43. e5? Kf5 44. e6 Kf6 45. Kg1 Ta1+ 46. Kf2 Ta2+ 47. Kf3 Ta3+ 48. Kf2 Ta2+ 49. Kg1 Ta1+ 50. Kh2 Ta4 51. e7 Kf7 52. Tg8 Kxe7 53. Tg4 Txg4 54. hxg4 Kf6 55. Kh3 Kg5 56. g3 hxg3 57. Kxg3 Kg6 58. Kf4 Kf6 59. g5+ Kg6 60. Kg4 Kg7 61. Kf5 Kf7 62. g6+ Kg7 63. Kg5 Kg8 64. Kf6 Kf8 65. g7+ Kg8 66. Kg6 1/2-1/2

Starke Nerven Leonhard und atemberaubender Kampf! Aber der halbe Punkt besiegelte unser Aus.

Zum Abschluss was zum genießen. In den vorherigen Berichten habe ich schon ein paar Mal Michaels

feine Behandlungen der d4/g3-Systeme bewundert. Hier folgt ein weiteres Beispiel:

### DSOL, Halbfinale, Brett 2

Iberl, Michael (2015) -  
Küpper, Martin (1994)

Grünfeld

1. d4 Sf6 2. Sf3 g6 3. c4 Lg7 4. g3 O-O 5. Lg2 d5 6. cxd5 Sxd5 7. O-O



Die Stellung gab's laut meiner Datenbank schon über 1600-mal auf dem Brett. Zumeist wird hier Sc6 oder Sb6 fortgesetzt. Schwarz möchte hier so lange wie möglich e4 blockieren, aber das gelingt nicht und Weiß kommt in Vorteil.



# DSOL 2020 – 3. Liga Halbfinale

## SC Fulda - SF Dachau 2,5:1,5

05.09.2020

7...Lf5 8. Te1 Sb6 9. Sc3 Sc6 10. d5  
Sb4 11. e4 Lg4 12. h3 {a3!?±} Lxf3  
13. Lxf3 Dd7 14. Lf4 c6 15. a3 Sa6  
16. dxc6 Dxc6 17. Tc1 Tad8 18. Sd5  
De8 19. De2 e6 20. Sxb6 axb6 21.  
e5



Das sieht so leicht aus. Ohne besondere Anstrengung hat sich Michael eine überlegene Stellung aufgebaut. Die beiden Läufer sind eine Macht und der schwarze Damenflügel einen Ruine. Unbedingt nachspielen, wie der seinen Vorteil Stück für Stück vergrößert.

21...Sc5 22. Tcd1 h6 23. h4 De7 24.  
b4 Sd7 25. De3 Kh7 26. De4 Tb8  
27. Td6 Tfc8 28. Ted1 Sf8 29. Txb6  
Tc3 30. a4 Tb3 31. a5 Dc7 32. Tc1  
Tc3 33. Txc3 Dxc3 34. Txb7 Sd7 35.  
Kg2 Txb7 36. Dxb7 Sxe5 37. Lxe5

Lxe5 38. Dxf7+ Kh8 39. Dxc6 Ld4  
40. Dxc6+ Kg8 41. Dxe6+ Kf8 42.  
Dd6+ Kg7 43. De7+ Kh6 44. Le4  
Dd2 45. Dh7# 1-0

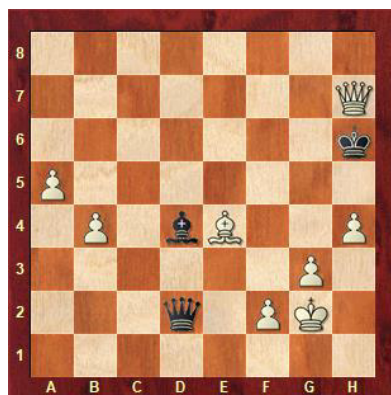

Ein herrlicher Schlusspunkt unter einer Partie "wie aus einem Guss".

Respekt Michael, die Partie verdient die Aufnahme in ein Spezialbuch, oder eben in diesen Bericht 😊.

# **DSOL 2020 – 3. Liga Halbfinale**

## **SC Fulda - SF Dachau 2,5:1,5**

**05.09.2020**

### **Fazit**

Die DSOL ist eine spannende Liga mit einem innovativen Konzept. Ich denke allen Beteiligten hat es Spaß gemacht und wir kamen auch mal mit Gegnern zusammen, die aus ganz anderen deutschen Gefilden stammten. Auffällig für mich ist auch die sehr gute Vergleichbarkeit der Wertungszahlen. Keiner wurde überfahren, aber auch wurde kein Gegner gemetzelt. Mouse-Slips oder ähnliches gab es wenig, sodass die Fingerfehler, zumindest bei uns, nicht sofort sichtbar waren.

Und nicht zuletzt können alle Dachauer sehr stolz auf ihre Leistung sein. Die guten Einzelleistungen kamen zu einer sehr guten Mannschaftsleistung zusammen und daher waren wir – glaube ich – der einzige Verein aus dem Schachbezirk München, der im Halbfinale gespielt hat.

Nun startet wieder die „normale“ Liga, auch wenn nichts mehr so wie vorher ist. Dieser komische Virus wird uns noch länger in Atem halten, auch ins nächste Jahr hinein.

Ich hoffe die ausführliche Begleitung hat Euch aus Spaß gemacht und wir sehen uns mal wieder bei dem ein oder anderen Turnier.

Viele Grüße

Euer Peter