

# DSOL 2020 – 3. Liga Gruppe B

## Kieler SG - SF Dachau 1 (1:3)

03.08.2020 Runde 7

# Steinige Wege führen nach oben



### Deutsche Schach-Online-Liga

[Hauptseite](#) [Spieltag](#) [Ausschreibung](#) [FAQ](#) [Termine](#) [Mannschaften](#)

3. Liga Gruppe B: [Tabelle](#) [Terminplan](#) Runden: [1](#) [2](#) [3](#) [4](#) [5](#) [6](#) [7](#)

### Tabelle

Mannschaft	Rating	1	2	3	4	5	6	7	8	Sp	MP	BP	SB
1. SG Weiß-Blau Eilenriede	1989	■	2	2	3	3	2½	•		5	8	12½	15
2. SF Dachau	1967		■	2	3	2	2	3		5	7	12	14,5
3. SF Bad Tölz	1944	2	2	■	1	2	2	3		6	6	12	13
4. SK Gräfeifing	1961	2	1	3	■	2½		2		5	6	10½	15
5. Lübecker SV II	1951	1	2	2	1½	■	3			5	4	9½	9,5
6. Brackweder SK I	1919	1	2	2		1	■	2		5	3	8	7,5
7. Kieler SG	1931	1½	1	1	2		2	■		5	2	7½	4,5
8. SV Ardeyhöhe	1903	•							■				

03.08.2020 19:30 (Montag)

Kieler SG		1 - 3 SF Dachau	
1	2027 Hans-Adolf Dittmann	½ : ½	Leonhard Wiest 2040 1
2	1946 Matthew Basey	½ : ½	Eduard Kanzler 1767 6
5	1827 Hans-Jürgen Scepanik	0 : 1	Hermann Schamberger 1680 8
7	1714 Anton Bischoff	0 : 1	Alexander Höhn 1886 9

## SF Dachau

Spieler	Rating	1	2	3	4	5	6	7	Pkt	Par
1 Leonhard Wiest	2040	0			1	0		½	1½	4
2 Michael Iberl	2015	1			1	1	½		3½	4
3 Otto Helmschrott	1937	1					½		1½	2
4 Zoltan Budai	1877				1	0			1	2
5 Mario Walter	1826	0							0	1
6 Eduard Kanzler	1767					1		½	1½	2
7 Dr. Martin Gestaltmeyr	1699						0		0	1
8 Hermann Schamberger	1680							1	1	1
9 Alexander Höhn	1886				0		1	1	2	3

# DSOL 2020 – 3. Liga Gruppe B

## Kieler SG - SF Dachau 1 (1:3)

03.08.2020 Runde 7

### Presseschau zur DSOL

#### Chessbase

Chessbase hat in der letzten Woche weitere Artikel veröffentlicht: <https://de.chessbase.com/tagged?tag=DSOL>

Medial begleitet wird das Thema von FM Thorsten Cmiel, der auch den Twitter Account zu diesem Thema füttert:

<https://twitter.com/DsolLiga/>

Die Mitspieler in unserer Gruppe sind bislang etwas ruhig in ihren Mitteilungen:

#### SG Weiß-Blau Eilenriede

Auf der Homepage der SG Weiß-Blau Eilenriede gibt es einen neuen Eintrag, in dem wir namentlich erwähnt werden:

<http://weiss-blau-hannover.de/index.php?id=167>

#### Lübecker SV von 1873 e.V.

<https://www.lsv1873.de/>

Leider weiterhin keine Neuerungen.

Bei **SF Bad Tölz** (<http://www.sfbadtoelz.de/index.php?id=6>), **SK Gräfelfing** (<https://www.sk-graefelfing.net/>), **SK Brackweder** (<https://sites.google.com/site/brackwederschachklub1924/>) und **Kieler SG** (<http://www.kieler-sg.de/>) sind ebenfalls keine Berichte sichtbar.

Wer etwas findet gerne eine Mail an mich!

Ansonsten erfahrt ihr ja wie gewohnt alles Wichtige hier bei uns.

### Tabellenstand

Mit Abschluss der 7. Runde haben sich nun die Nebel etwas gelichtet. Es führt die SG Weiß-Blau Eilenriede, aber wir können noch ein Wort um den Gruppensieg mitreden. Während die SF Bad Tölz mit ihren Spielen abgeschlossen haben, treffen wir in der letzten Runde auf den Tabellenführer. Die Situation ist einfach: Wir sollten gewinnen, denn ein Remis reicht nur eventuell zum Erreichen der K.O.-Runde.

# **DSOL 2020 – 3. Liga Gruppe B**

## **Kieler SG - SF Dachau 1 (1:3)**

**03.08.2020 Runde 7**

### **7. Runde**

Ich hatte in der Vorschau des letzten Berichtes einen harten Kampf erwartet und es wurde einer. Zwar setzte bei Kiel Brett 3 und 4 aus, aber auch die „Ersatzspieler“ waren, ob ihrer Wertungszahlen, ein nahezu gleichwertiger Ersatz.

Unsere Aufstellung war sicherlich für Alle (außer den Beteiligten und Eingeweihten) eine Überraschung. Unsere „Pointmaschine“ Michael fehlte, aber zudem auch die gemeldeten Bretter 3, 4 und 5.

Eduard übernahm gleich mal das 2. Brett, Hermann gab seinen Einstand an 3 und Alex sicherte das 4. Brett ab.

Zwar waren die Kieler ob ihrer Tabellenposition nicht gerade als Favorit in den Wettkampf gegangen, aber wer die nachfolgenden Partien live verfolgt hatte musste zugestehen, dass wir nicht nur einmal Caissa auf unserer Seite hatten.

In allen Partien ging es eng zu und alle Partien wurden lange und bis zum Schluss ausgekämpft. Jede Partie produzierte so viele taktische

und positionelle Momente, dass Sie eine eigene, tiefergehende Betrachtung verdienen. Jedoch würde es den Rahmen sprengen und somit beschränke ich mich in den Kommentaren auf die Höhepunkte.

Die Partien konnte ich in Ausschnitten verfolgen, aber da sie fast zugleich endeten diesmal wieder in der der Brettreihenfolge:

# DSOL 2020 – 3. Liga Gruppe B

## Kleler SG - SF Dachau 1 (1:3)

03.08.2020 Runde 7

DSOL, Runde 7, Brett 1

Wiest, Leonhard (2040) -  
Dittmann, Hans-Adolf (2027)

Bird, Stonewall

1. f4 c5 2. Sf3 Sc6 3. e3 g6 4. c3 Lg7  
5. d4 d6



Dem klassischen Bird-Stonewall setzt Schwarz hier einen sizilianischen Aufbau (d6 statt d5) entgegen. Weiß gewinnt in der Folge Raum und steht besser. Erstaunlich wie sich in der Folge die Stellung weiter transformiert, bis wir ein einem Ben-Oni landen.

6. d5 Sb8 7. c4 Sf6 8. Sc3 O-O 9.  
Ld3 e6 10. O-O exd5 11. cxd5 a6  
12. a4 Te8 13. Te1 b6 14. e4 Sbd7



Und da sind wir schon: Die Stellung ist ob der guten Zentrumsbesetzung sicherlich vorteilhaft für Weiß.

15. Lc4 b5 16. axb5 Sb6 17. Ld3 {  
Lf1±} 17...c4 18. Lc2 axb5 19. Txa8  
Sxa8 20. Sxb5 Db6+ 21. Sbd4  
Sxd5?! {Lg4=} 22. exd5 Txe1+ 23.  
Dxe1 Lxd4+ 24. Sxd4 {Kh1!±}  
24...Dxd4+{=} 25. Kh1 {Le3=} Sc7

# DSOL 2020 – 3. Liga Gruppe B

## Kleler SG - SF Dachau 1 (1:3)

03.08.2020 Runde 7

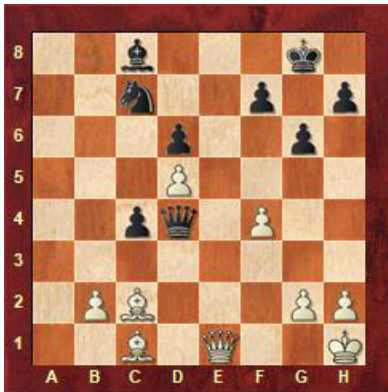

Die Verwicklungen sind eher zugunsten von Schwarz ausgegangen, denn der Bauer d5 ist ein Kind des Todes. Statt passiv mit Dd2 fortzusetzen (und auf das Läuferpaar zu hoffen) setzt Leonhard aktiv fort.

**26. f5 Lb7** {und hätte nun mit De7! davon profitieren können} **27. fxg6 hxg6** **28. h4 Dxd5** **29. Dg3 Se6** **30. Df2 De5** **31. Ld1 Le4** **32. Lg4! d5?** {Der Springer ist in dieser Stellung besser als der Läufer und Schwarz hätte diesen daher mit f5! ♖ bewahren sollen} **33. Lxe6!= Dxe6** **34. Le3?**



Taktikaufgabe: Wie hätte hier Schwarz am Zug entscheidenden Vorteil bekommen können?

**34...Dg4?** {Dh3+! -+} **35. Kh2= f5** **36. Dg3 Dxd3+** **37. Kxg3 Kf7** **38. Ld4 Ke6** **39. Kf2 f4** **40. g3 Kf5** **41. gxf4 Kxf4** **42. Ke2 Ld3+** **43. Kd2 Ke4** **44. Kc3 Lf1** **45. Lf6 Kf5** **46. Ld4 Ke4** **47. Lf6 Kf5** **48. Ld4 Ke4** 1/2-1/2

Den Schluss spielte Leonhard mit traumwandlerischer Sicherheit und lenkte die Partie in den Remishafen.

Wiedermal durchschnaufen!

# DSOL 2020 – 3. Liga Gruppe B

## Kleler SG - SF Dachau 1 (1:3)

03.08.2020 Runde 7

DSOL, Runde 6, Brett 2

Basey, Matthew (1946) -  
Kanzler, Eduard (1767)

1. Sf3 d5 2. d4 Sf6 3. c4 c6 4. Dc2  
e6 5. g3 Sbd7 6. Lg2 dxc4 7. Dxc4  
Sb6 8. Dc2 Le7 9. O-O O-O 10. e4  
Ld7 11. Sc3 Tc8



Weiß hat klaren Vorteil im Zentrum  
und der schwarze Läufer d7  
behindert eher die eigenen Figuren.  
Weiß baut seinen Vorteil aus:

12. e5 Sfd5 13. Se4 Sb4 14. Db1?!  
{De2±} 14...h6 15. Td1 c5 16. dxc5  
Lxc5



Wie versprochen, der nächste  
Taktikalarm, wie bekommt Weiß  
starken Vorteil?

17. Sxc5? {Lxh6!+-} Txc5 18. Le3  
Tc7 19. Lxb6 axb6 20. De4 De7 21.  
Td6 Sd5 22. Sd4 Tfc8 23. Lf1 Tc1! =  
24. Txc1 Txc1 25. Kg2 Lc6! 26. Sxc6  
Txc6 27. Ld3 f5 28. Da4 Txd6 29.  
exd6 Dxd6 30. Da8+ Kf7 31. Dxb7+  
Dc7 32. Dxc7+ 1/2-1/2

Puuuh, das hätte auch schief gehen  
können. „Great save“ sagen die  
englischsprachigen  
Kommentatoren bei einem solchen  
Partieverlauf. Vor allem zum  
Schluss traf Eduard viele gute Züge.

# DSOL 2020 – 3. Liga Gruppe B

## Kleler SG - SF Dachau 1 (1:3)

03.08.2020 Runde 7

DSOL, Runde 6, Brett 3

Scepanik, Hans-Juergen (1827) -  
Schamberger, Hermann (1680)

1. c4 Sf6 2. Sf3 c5 3. g3 Sc6 4. Lg2  
e6 5. b3 Le7 6. Lb2 O-O 7. O-O d6  
8. e3 e5 9. d4 cxd4 10. exd4 e4



Hermann nutzt den zu Beginn zurückhaltenden Aufbau von Weiß um die Initiative zu ergreifen.

11. Sfd2 {Sg5!?!} 11..Lg4 12. f3  
exf3 13. Sxf3 d5!= 14. c5? Dies  
beraubt Weiß vieler dynamischer  
Möglichkeiten, besser war Sbd2=}  
14...Dd7 15. Sbd2 Tae8 16. b4?!  
Sxb4? 17. Db3 Sc6 18. Tae1 Ld8?!  
{Le6?} 19. Se5 Dc7 20. Sxg4 Sxg4  
21. Lxd5 Sf6



Beide Seiten haben diese Phase der Partie nicht optimal behandelt und nun hat sich das Blatt gedreht. Weiß hat den Bauern zurück, drückt gegen f7 und steht klar besser.

22. Lf3 Dd7 23. Dc3? {Wirft den  
Vorteil wieder weg, der mit d5!  
ausgebaut werden konnte. Aber es  
geht sehr wechselhaft weiter}  
23...Sd5 {La5!}=} 24. Dd3 Scb4 25.  
Db1 Lf6 26. a3 Sc6 27. Sb3 Se3! 28.  
Tf2 Sc4 29. Txe8 Txe8 30. Lc3  
{nochmal war d5 eine Überlegung  
wert} Sxd4 31. c6?

# DSOL 2020 – 3. Liga Gruppe B

## Kieler SG - SF Dachau 1 (1:3)

03.08.2020 Runde 7



31...Sxf3+! -+ 32. Txf3 Dxc6 33. Dd3 Db6+ 34. Kg2? {Das stellt eine Figur ein} 34...Dxb3 35. Dd7 Td8 36. Dc7 Dc2+ 37. Kh3 Dd1 38. Lxf6 gxf6 39. Dxc4 Dxf3 0-1

Ein unglaublich wechsellvoller Verlauf mit dem besseren Ende für uns. Tolle Nerven und Respekt Hermann!

Nun steht es 1:2 und die nächste Partie entscheidet den Kampf!

### DSOL, Runde 7, Brett 4

Höhn, Alexander (1886) -  
Bischoff, Anton (1714)

1. e4 d6 2. d4 Sf6 3. Ld3 g6 4. Sf3 Lg7 5. O-O O-O 6. c3 Sbd7 7. Sbd2 c6 8. Te1 e5 9. Sb3 h6



Alexander hat sich hier sehr solide aufgebaut und wahrscheinlich war der positionelle Plan mit a4 aussichtsreicher. Aber er entschließt sich im Zentrum vorzugehen. Der Kieler findet nicht die optimale Zugfolge, denn er hat andere Pläne und will am Königsflügel angreifen.

10. d5?! Te8 {cxd5! Δ Te8, e4⚡} 11. c4! g5 12. Kh1 Sf8 13. Lc2 c5 {Sg6!⚡} 14. Sbd2 Sg6 15. a3 g4 16.



# DSOL 2020 – 3. Liga Gruppe B

## Kleler SG - SF Dachau 1 (1:3)

03.08.2020 Runde 7

Sg1 Sf4 17. Se2 S6h5 18. Sg3 Sxg3+  
19. fxg3 Sg6 20. Sf1

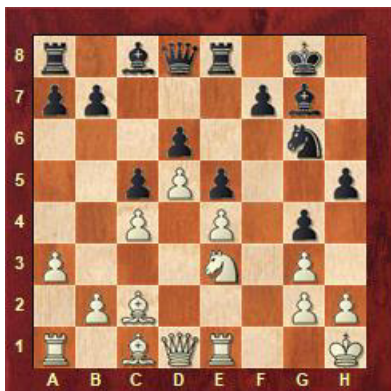

Alexander hat toll und präzise den Angriff abgewehrt und steht bereits besser. Schwarz glaubt aber weiter an seine Chance (statt passiv mit f6 fortzusetzen) und wird ausgekontert.

21...h5 21. Se3 h4 22. Sf5! hxg3 23. hxg3 Lxf5 24. exf5 Sf8 25. Dxc4 +- Sh7 26. Lh6 Df6 27. Lxg7 {Hmm, das musste nicht sein, Le3!? Jetzt bekommt Schwarz unvermutet Gegenchancen} 27..Dxc7 28. Dxc7+ Kxc7 29. b4 b6 30. bxc5 bxc5 31. Tab1 Te7? {Tab8!} 32. g4 Sg5 33. a4 Th8+ 34. Kg1 Th4 35. Ld1 e4 36. Te3 Th8 37. a5 f6?



Mit Kf6 konnte Schwarz erfolgreich Widerstand leisten, aber jetzt wird der weiße Plan zur Besetzung der b-Linie zum vollen Erfolg.

38. a6 The8 39. La4! Th8 40. Tb7! Kf7 41. Teb3 1-0

Sehr gut, in den entscheidenden Momenten den Überblick bewahrt und die Ernte (den vollen Punkt) eingeholt.

# DSOL 2020 – 3. Liga Gruppe B

## Kleler SG - SF Dachau 1 (1:3)

03.08.2020 Runde 7

### Ausblick

Ein sehr gutes Ergebnis, zusammen mit dem Sieg der Gräfelfinger über den Verfolger Bad Tölz, bringt uns das in eine aussichtsreiche Position.

Angreifen ist doch immer besser als verteidigen, oder?

Wie im Titel beschrieben ist der Weg steinig, aber oben soll die Aussicht einfach grandios sein 😊

In der letzten (eigentlich verschobenen 2. ) Runde geht es in die Umgebung von Hannover, nach Eilenriede. Wie eingangs erwähnt habe ich nur dort aktive Zeilen über die DSOL innerhalb unserer Gruppe gefunden.

#### 🔗 Ansetzungen 2. Runde

Tag	Datum	Uhrzeit	Heim	=	Gast	Zugang zu ChessBase
Mi	12.08.20	19:30	SV Ardeyhöhe	-	SF Bad Tölz	
			<i>Fällt wegen des Rückzugs von SV Ardeyhöhe aus.</i>			
Mo	10.08.20	19:30	Kleler SG	-	Lübecker SV II	
Mo	10.08.20	19:30	Brackweder SK I	-	SK Gräfelting	
Mo	10.08.20	19:30	SG Weiß-Blau Eilenriede	-	SF Dachau	

Sie spielen fast immer in der Stammaufstellung und wir müssen wirklich unseren besten Tag haben, um hier erfolgreich zu sein.

### SG Weiß-Blau Eilenriede

Spieler	Rating	1	2	3	4	5	6	7	Pkt	Par
1 Alexey Gitkis	2033	+	-	-	1	1	1	1	5	6
2 Roland Kleinschroth	2053	+	1	1	0	1	½		4½	6
3 Dr. Michael Fuchs	1608		1	0		½	½		2	4
4 Klaus Mohwinkel	1606	+	0	1	0	0			2	5
5 Michael Gründer	1938									
6 Oliver Schmidt	1930						1		1	1
7 Dr. Hanno Paetsch	1753	+			1				2	2
8 Marc Brockmann	1636									
9 Garvin Danisch	1619									
10 Karen Mumm	1488									

Durchgespielt haben bisher das 1. und das 2. Brett.

Das erste Brett Alexey Gitkis hat, bis auf einen kamplosen Verlust, eine makellose Bilanz und ist vor allem taktisch hoch versiert. Das zweite Brett, Roland Kleinschroth, ist ein starker Angreifer und landete in der 4. und 6. Runde schöne Siege mit dem Königsgambit.

Auf geht's und ich verrate schon mal den Titel für den nächsten Bericht: „High Noon in Hannover“.

Denn die Teilnahme am Viertelfinale ist nicht sicher, da uns die Gräfelfinger bei einem Sieg in der letzten Runde noch überholen können.