

DSOL 2020 – 3. Liga Gruppe B

SG Weiß-Blau Eilenriede - SF Dachau 1 (1:3)

10.08.2020 Runde 2 (nachgeholt)

High Noon in Hannover



Deutsche Schach-Online-Liga

[Hauptseite](#) [Spieltag](#) [Ausschreibung](#) [FAQ](#) [Termine](#) [Mannschaften](#)

3. Liga Gruppe B: [Tabelle](#) [Terminplan](#) Runden: [1](#) [2](#) [3](#) [4](#) [5](#) [6](#) [7](#)

Tabelle

Mannschaft	Rating	1	2	3	4	5	6	7	8	Sp	MP	BP	SB
1. SF Dachau	1967	■	3	3	2	2	2	3		6	9	15	25
2. SG Weiß-Blau Eilenriede	1989	1	■	2	2	3	3	2½	•	6	8	13½	19
3. SK Grafefing	1961	1	2	■	3	2½	1½	2		6	6	12	16,5
4. SF Bad Tölz	1944	2	2	1	■	2	2	3		6	6	12	16,5
5. Lübecker SV II	1951	2	1	1½	2	■	3	2		6	5	11½	14
6. Brackweder SK I	1919	2	1	2½	2	1	■	2		6	5	10½	15
7. Kieler SG	1931	1	1½	2	1	2	2	■		6	3	9½	8
8. SV Ardeyhöhe	1903		•					■					

10.08.2020 19:30 (Montag)

SG Weiß-Blau Eilenriede 1 - 3 SF Dachau

2	2053	Roland Kleinschroth	½ : ½	Leonhard Wiest	2040	1
3	1608	Dr. Michael Fuchs	0 : 1	Otto Helmschrott	1937	3
6	1930	Oliver Schmidt	½ : ½	Zoltan Budai	1877	4
7	1753	Dr. Hanno Paetsch	0 : 1	Eduard Kanzler	1767	6

SF Dachau

Spieler	Rating	1	2	3	4	5	6	7	Pkt	Par
1. Leonhard Wiest	2040	0	½		1	0		½	2	5
2. Michael Iberl	2015	1			1	1	½		3½	4
3. Otto Helmschrott	1937	1	1				½		2½	3
4. Zoltan Budai	1877		½		1	0			1½	3
5. Mario Walter	1826	0							0	1
6. Eduard Kanzler	1767		1			1		½	2½	3
7. Dr. Martin Gestaltmeyr	1699						0		0	1
8. Hermann Schamberger	1680							1	1	1
9. Alexander Höhn	1886				0		1	1	2	3

DSOL 2020 – 3. Liga Gruppe B

SG Weiß-Blau Eilenriede - SF Dachau 1 (1:3)

10.08.2020 Runde 2 (nachgeholt)

Presseschau zur DSOL

SG Weiß-Blau Eilenriede

Der Ausgang unseres Spiels wird auf der Homepage der SG Weiß-Blau Eilenriede erwähnt:

<http://weiss-blau-hannover.de/index.php?id=167>

Leider ist sonst auf den Homepages unserer Mitspieler wie auch auf der Chessbase-Seite nichts über uns geschrieben. Dabei gäbe es viel zu sagen!

Chessbase

<https://de.chessbase.com/tagged?tag=DSOL>

Ansonsten erfahrt ihr ja wie gewohnt alles Wichtige hier bei uns.

Tabellenstand

Ich glaube, es gibt kaum etwas Angenehmeres als über diesen Tabellenstand zu berichten. Alle Spieler haben sich an die Worte aus dem letzten Bericht erinnert:

„Wir sollten gewinnen, denn ein Remis reicht nur eventuell zum Erreichen der K.O.-Runde.“

Zwar strauchelte der SK Gräfelfing in der letzten Runde, aber das konnten wir aufgrund der Parallelpartien ja kaum ahnen.

Platz 1 und Mega Respekt vor dieser geschlossenen Mannschaftsleistung.

2. (nachgeholte) Runde

Unser Gegner „verwirrte“ uns, in dem das erste Brett pausierte und damit wurde jegliche Vorbereitung (sofern sie es denn je gab) zunichtegemacht.

Wir starteten gut aus der Eröffnung und gingen durch einen Dameneinsteller des Gegners von Otto schnell in Führung. Aber sowohl Zoltan wie auch Leonhard hatten unübersichtliche Verwicklungen auf dem Brett, die mir bei oberflächlicher Betrachtung gar nicht gefielen. Aber beide Gegner setzten nicht konsequent genug fort und so kamen wir in den Remishafen. Dort sollte auch Eduard landen, aber sein Gegner verpasste die Rettung und mit dem

DSOL 2020 – 3. Liga Gruppe B

SG Weiß-Blau Ellenriede - SF Dachau 1 (1:3)

10.08.2020 Runde 2 (nachgeholt)

verdienten Sieg war das 3:1 unter Dach und Fach.

Die Partien konnte ich in Ausschnitten verfolgen und daher der Versuch der Chronologie:

DSOL, Runde 2, Brett 2

Fuchs, Michael (1608) -
Helmschrott, Otto (1937)

1. d4 d5 2. c4 c6 3. e3 Sf6 4. Sf3 Lf5
5. Sc3 e6 6. a3 h6 7. Le2 Sbd7 8. O-O
Ld6 9. cxd5 exd5 10. h3 O-O 11.
Sh4 Lh7 12. f4 Se4 13. Sxe4 Lxe4
14. Sf3 Sf6 15. Se5 Lh7 16. Lf3 Se4
17. Lxe4 Lxe4 18. Sf3 Te8 19. b4 a6
20. Tf2 De7 21. Ld2 a5 22. bxa5
Lxa3 23. Db3 Ld6



Schwarz steht sicherlich bequemer, aber entschieden ist noch lange nichts. Aber Weiß sieht eine

Chance: **24. Dxb7** die es aber gar nicht gibt **24...Dxb7 0-1**

Die Mannschaftskollegen nahmen es mit Humor und sagten im Chat, dass der Bauer b7 doch immer vergiftet sei. Otto bemerkte daraufhin trocken, dass er ja nicht nur vergiftet, sondern auch noch gedeckt war!

DSOL, Runde 2, Brett 3

Schmidt, Oliver (1930) -
Budai, Zoltan (1877)

1. e4 c5 2. Sf3 Sc6 3. d4 cxd4 4. Sxd4 Sf6 5. Sc3 e5 6. Sdb5 d6 7. Lg5 a6 8. Sa3 b5 9. Lxf6 gxf6 10. Sd5 Lg7 11. c3 f5 12. exf5 Lxf5 13. Sc2 O-O 14. Sce3 Le6 15. Ld3 f5 16. Dh5 e4 17. Lc2



DSOL 2020 – 3. Liga Gruppe B

SG Weiß-Blau Ellenriede - SF Dachau 1 (1:3)

10.08.2020 Runde 2 (nachgeholt)

Die Stellung ist immer noch „Theorie“ und ein Beispiel wie weit uns Rechner voraus sind. Nach dem öfters gespielten 17...Se7 sagen sie einfach 0.00, wo doch dem Menschen tausend Varianten durch den Kopf gehen.

17...Se5 18. Td1 Sg6 19. g4 Sh4 20. gxf5 Lxf5 21. Sxf5 Txf5



Nur unvollständig kann der Kommentator die Spannung wiedergeben. Die entscheidende Frage lautet: Wohin mit der Dame? In der Folge gibt es zahlreiche Verbesserungen an den Zügen, aber diese sind bei knapper Zeit einfach nicht durchzurechnen.

22. De2? {22.Dg4±} 22...Dg5 {22...Sf3+! -+ 23. Kf1 Dh4! Mit starkem Angriff} 23. Se3 Sf3+ {23....Tf4±} 24. Kf1= Dh5 25. Lxe4 Dh3+ 26. Sg2 Sxh2+! 27. Kg1 Sf3+

28. Lxf3 Dxf3 29. Dxf3 Txf3 30. Txd6 Taf8 31. Td2 b4 32. cxb4 Txf2 33. Txf2 Ld4 34. Se3 Lxe3 35. Thh2 Tc8 36. Thg2+ Kh8 37. Kf1 Tc1+ 38. Ke2 Lxf2 39. Kxf2 h5 40. Th2 Kg7 41. Txb5 Tc2+

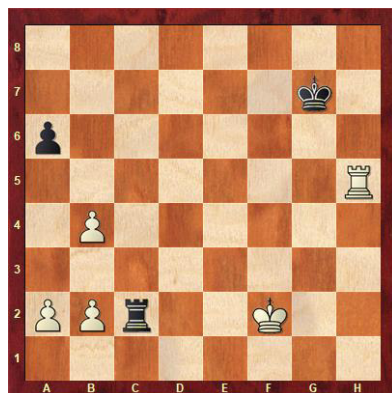

Die nackte Wahrheit ist, dass Schwarz mit einem Bauernminus aus den Verwicklungen gekommen ist, aber die Tablebases (und das Endergebnis) sagen Remis. Hier hat Zoltan eine gute Chance verpasst, aber angesichts der vielen möglichen Fallstricke, ist das Remis ein gutes Ergebnis.

42. Ke3 Txb2 43. Ta5 Txb4 44. Txa6 Kf7 45. Kd3 Ke7 46. Kc3 Tb1 47. Kc2 Tb7 48. Tc6 Kd7 49. Tc3 Tc7 50. Txc7+ 1/2-1/2

DSOL 2020 – 3. Liga Gruppe B

SG Weiß-Blau Ellenriede - SF Dachau 1 (1:3)

10.08.2020 Runde 2 (nachgeholt)

DSOL, Runde 2, Brett 1

Wiest, Leonhard (2040) -
Kleinschroth, Roland (2053)

1. f4 e5 2. fxe5 d6 3. exd6 Lxd6 4.
Sf3 Sc6



Getreu den bisher gespielten Partien, bricht Schwarz schon nach wenigen Zügen taktische Verwicklungen vom Zaun. Das Froms-Gambit ist in kundigen Händen eine gefährliche Waffe für den Nachziehenden und Weiß kann schnell in Nachteil geraten. Schon mit dem nächsten, eigentlich natürlichen, Zug bekommt Schwarz eine willkommene Angriffsmarke.

5. g3 {d4!}? 5...h5! 6. d4 h4 7. gxh4 {Tg1!}? 7...Lg4 8. c3 Lxf3 9. exf3 Dxd4+ 10. Kd2



Das schwarze Konzept scheint aufzugehen: Weiß hat keine Figur entwickelt und sein König ist schon auf Wanderschaft.

10...O-O 11. Kc2 Sge7 12. Sd2 Sf5
13. Se4 Lf4 14. Ld3 Sfxd4+! 15.
cxd4 Txd4



DSOL 2020 – 3. Liga Gruppe B

SG Weiß-Blau Ellenriede - SF Dachau 1 (1:3)

10.08.2020 Runde 2 (nachgeholt)

Mit diesem schönen Figurenopfer macht Schwarz den Weg frei für den Angriff. Ich habe an dieser Stelle keinen Cent mehr auf die Überlebenschancen des weißen Königs gesetzt. Aber man muss „gewonnene“ Stellungen natürlich auch gewinnen.

16. a3 Thd8 17. Lxf4 Dxf4 18. Sf2 Se5 19. De2 Sxd3 20. Sxd3 Txd3 21. Dxd3 Txd3 22. Kxd3 Dxf3+



Erstaunlicherweise wurde Weiß nicht Matt sondern erreichte diese, für mich nicht ganz eindeutige Stellung (Der Rechner sagt – 5), denn mit einem Turmpaar lässt sich eine Menge anstellen. Und tut Leonhard auch! Letztlich ist die alles entscheidende Frage ob es Schwarz gelingt den f-Bauern vorzustoßen.

23. Kc2 De4+ 24. Kc3 De5+ 25. Kc2 Dc5+ 26. Kb3 Db5+ 27. Kc3 b6 28. Tad1 a5 29. Kc2 Df5+ 30. Kc1 g5! 31. Thf1 Dc5+ 32. Kb1 f5 33. Td2 f4 34. Ka1 g4 35. Tff2 f3 -+



Wer nimmt noch Wetten an, dass Weiß sich retten kann?

36. Tc2 De3 37. Tfd2



DSOL 2020 – 3. Liga Gruppe B

SG Weiß-Blau Ellenriede - SF Dachau 1 (1:3)

10.08.2020 Runde 2 (nachgeholt)

Soweit so gut, aber wie nun verwerthen? Interessanterweise nur wenn die schwarzen Damenflügelbauern und schwarze König vorgehen. Einfach mal selber probieren, ob man es findet.

37..g3? 38. hxc3= Dg1+ 39. Ka2 Dxc3 40. Tf2 Kd7 41. Tf1 Kc8 42. Tcf2 Kb7 43. Txf3! {Es ist geschafft} 43...Dg8+ 44. Ka1 Dd5 45. Tf5 Dd3 46. T5f3 Dd5 47. Tf5 Dd3 48. T5f3 Dd5 1/2-1/2

Unfassbar, aber aufgrund der Zähigkeit und dem Erfindungsreichtum mehr als verdient!

Wir brauchen also noch einen halben Punkt...

DSOL, Runde 2, Brett 4

Kanzler, Eduard (1767) –
Paetsch, Hanno (1753)

1. e4 c6 2. d4 d5 3. Sc3 dxe4 4. Sxe4 Sf6 5. Sxf6+ exf6 6. Lc4 Le6 7. Lb3 Lxb3 8. axb3 Ld6 9. Sf3 O-O 10. O-O



Eine interessante Eröffnung, mit dem Konzept, dass der f6-Bauer die wichtigen Felder e5 und g5 bewacht. Schwarz muss aber höllisch aufpassen, denn die weiße Bauernmajorität am Damenflügel kann im Endspiel entscheidend werden.

10...Sd7 11. Le3 Sb6 12. c4 Lc7 13. Te1 a6 14. Dc2 Dd7 15. Tad1 Tad8 16. d5 cxd5 17. Lxb6 Lxb6 18. Txd5 Dc7 19. Ted1 Txd5 20. Txd5 Td8 21. De4 Kf8 22. g3 Txd5 23. Dxd5 Dc5 24. Dxc5+ Lxc5

DSOL 2020 – 3. Liga Gruppe B

SG Weiß-Blau Ellenriede - SF Dachau 1 (1:3)

10.08.2020 Runde 2 (nachgeholt)



Nun wurden nahezu alle Figuren abgetauscht und meine Einschätzung aus dem letzten Diagramm ließ mich vermuten, dass Weiß hier schon auf Gewinn stehen musste:

Bauernmajorität am Damenflügel und Springer statt Läufer, alles klar?

Aber dies ist nicht korrekt, Schwarz kann sich sehr wohl verteidigen und mit der Idee a5(!) den weißen Damenflügel lahmlegen. Die Maschinen sehr daher sogar Schwarz(!) leicht vorn.

25. Se1 Ld4 26. Sd3 Ke7 {a5!} 27. b4 Kd7 28. Kf1 Ke6 29. Ke2 Kf5 30. f3 h5 31. b3 g5 32. Sc5



Hopp oder Topp! Auf den ersten Blick sieht das wie der Gewinnzug aus. Aber...

32...Lxc5 33. bxc5 g4? {Es rettet a5!= oder auch Ke5=, aber jetzt geht nichts mehr} **34. b4+- Ke5 35. fxg4 hxg4 36. Kd3 f5 37. Ke3! f6 38. b5 axb5 39. cxb5 Kd5 40. c6 Kd6 41. cxb7 Kc7 42. Kf4 Kxb7 43. Kxf5 1-0**

Der Gegner meinte nachher, er müsse Endspiele üben, aber das war nun wirklich nicht einfach zu sehen.

Gratulation an Eduard, das Endspiel zu meistern und so cool auszuspielden war schon große Klasse!

3:1 für uns und der Gruppensieg!

DSOL 2020 – 3. Liga Gruppe B

SG Weiß-Blau Ellenriede - SF Dachau 1 (1:3)

10.08.2020 Runde 2 (nachgeholt)

Fazit

Sowohl die Mannschaftsleistungen wie auch die individuelle Klasse haben uns in dieser Gruppe den Sieg gebracht.

Angesichts der wirklich guten Gegner war das wirklich eine Glanzleistung!

Wie geht's weiter?

Die beiden Erstplatzierten (in unserer Gruppe unser Gegner und wir) jeder Gruppe qualifizieren sich für das Viertelfinale jeder Liga, dann fürs Halbfinale und schließlich fürs Liga-Finale. Der „Meister“ darf dann nächstes Jahr eine Liga höher spielen.

Also „Watch Out!